

Effetto Sport

PREVENTIVO

Maratona di Berlino

BMW 
BERLIN 
MARATHON
September 27, 2026

2026

effetto
SPORT

BMW Berlin Marathon 2026

Scopri il fascino di Berlino!

Con un percorso piatto, **perfetto per un personal best**, questa major è un must sia per i veterani che per i nuovi appassionati. Che tu stia cercando di superare te stesso o semplicemente goderti l'atmosfera festosa, corri con noi e migliaia di altri entusiasti provenienti da ogni angolo del globo.

Dopo lo straordinario gruppo del 2025, siamo pronti a replicare: **unisciti al nostro team!**

Effetto Sport è accreditato ufficialmente come International Travel Operator dell'evento.

Le iscrizioni confermate da Effetto Sport sono garantite.

Quota di Iscrizione alla BMW Berlin Marathon 2026: € 330,00



T-Shirt Effetto Sport Berlino 2026

Ogni anno ci facciamo riconoscere... il 2026 non farà eccezione!

Le strade di Berlino continueranno a tingersi dei nostri colori!

La T-Shirt Effetto Sport 2026 sarà svelata nei prossimi mesi... stay tuned!



Il team Effetto Sport a Berlino 2026

Siamo lieti di presentare i membri del Team Effetto Sport che guideranno la trasferta a Berlino!
Il nostro Team è presente e presta assistenza nel Quartier Generale Effetto Sport.

Mariella Di Leo

Instancabile Pacer e **trascinante Tour Leader** con più di 200 maratone all'attivo!



Valerio Fedeli

Organizzatore e **responsabile del programma** Maratone Effetto Sport

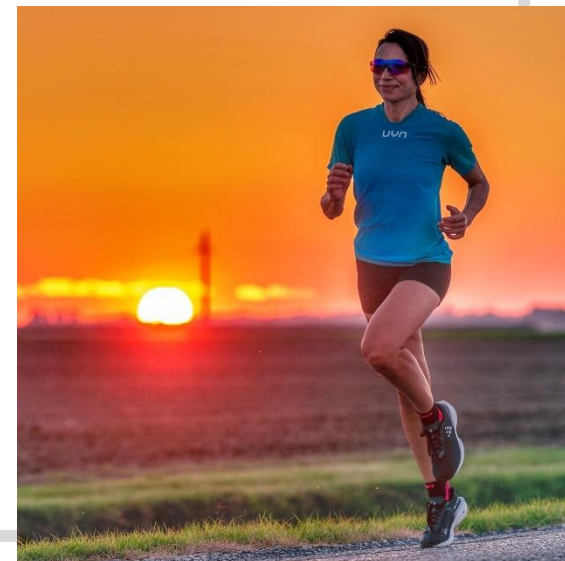

Irene Righetti

Famosa per la sua seguitissima **pagina Running Post**, Irene si occuperà, fra le altre, del materiale video

Il Pacchetto Comprende

Nel prezzo riportato è compreso:

- **Iscrizione garantita alla BMW Berlin Marathon 2026**
- **Pernottamenti** in struttura
- **Tasse** alberghiere e nazionali
- **Volo in Economy da Roma / Milano** (solo pacchetto con volo)
- **Trasferimento Aeroporto / Hotel** – Andata e Ritorno (solo pacchetto con volo)
- **Assistenza Effetto Sport** direttamente in struttura da parte del Team
- **Materiale informativo** sulla gara
- **Materiale informativo e guide** sulla città
- **Assistenza alla registrazione**
- **T-Shirt Berlino Effetto Sport** (per chi acquista il pettorale)
- **Spese gestione Pratica**
- **Community WhatsApp** per tutti i partecipanti
- **Webinar informativi Effetto Sport** (Novità!)
- **Ticket 4 giorni mezzi pubblici a Berlino** zone A,B,C
- **4 Polizze Assicurative:** (vedi dettaglio assicurazioni) – Con noi **la polizza di annullamento è SEMPRE incusa!**
 - Assicurazione Spese Mediche
 - Assicurazione Responsabilità Civile in viaggio
 - Assicurazione Bagaglio furto, smarrimento, danneggiamento
 - Assicurazione Annullamento Viaggio (escluso pettorale di gara)

Il prezzo NON comprende gite, mance, escursioni e tutto ciò non espressamente indicato come compreso.

Numa Drift & Apartments ****

Il **nostro quartier generale**, è una nuovissima struttura nell'esclusivo quartiere KuDamm (ricco di shopping, locali e ristoranti), a ridosso del Tiergarten, area di **partenza/arrivo** della gara (nella mappa: in rosso la posizione dell'hotel, in blu l'area di partenza/arrivo).

Disponiamo di camere fino a 2 adulti con letto matrimoniale diviso, e spaziosi studios con soggiorno abitabile con divano letto che ospitano fino a 4 adulti.

Trattamento di solo pernottamento.

Valutazione: 4,75/5

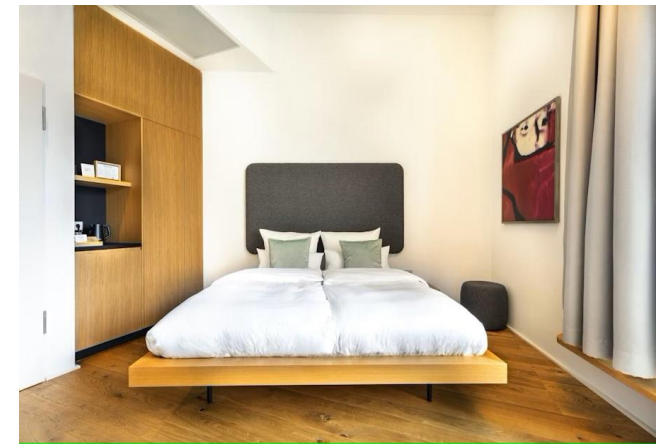
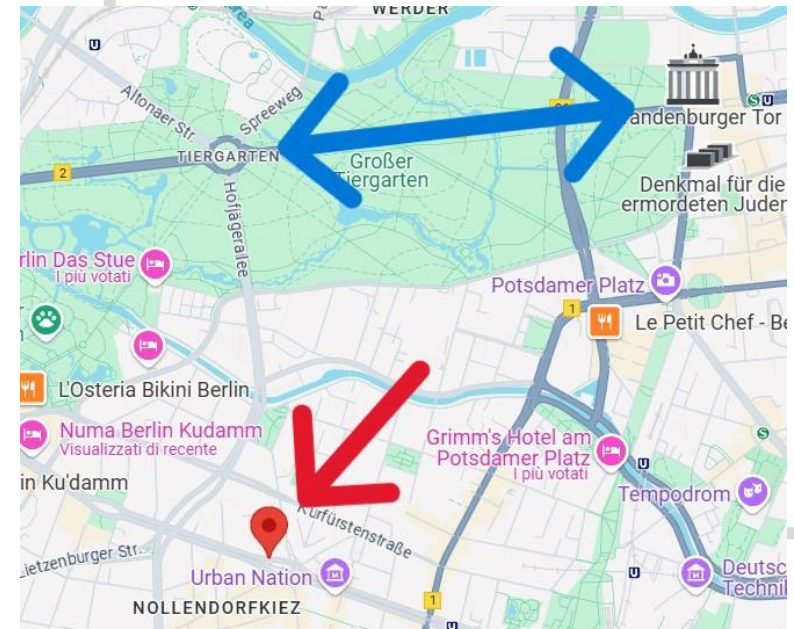

Prezzo, Preventivo e Prenotazione

Per prenotare richiedi il tuo preventivo nel sito, cliccando su **richiedi preventivo**.

Pagamenti:

IBAN: LT163250067221130052 – Effetto srl Piazza Cairoli 2 – 00186 Roma

Prezzi:

I prezzi riportati comprendono tutti i servizi già indicati come compresi.

Prezzo per Persona	3 NOTTI No Volo	3 NOTTI + Volo Milano	3 NOTTI + Volo Roma	Notte Extra
Quota Adulto in Quadrupla	€ 499	€ 798	€ 964	€ 115
Quota Adulto in Tripla	€ 595	€ 894	€ 1.060	€ 145
Quota Adulto in Doppia/Matrimoniale (Studio)	€ 749	€ 1.048	€ 1.214	€ 199
Quota Adulto in Doppia/Matrimoniale (Camera)	€ 715	€ 1.014	€ 1.180	€ 185
Quota Adulto in Singola	€ 1.269	€ 1.568	€ 1.734	€ 365
Quota Child (da 2 a 16 anni) / (Adulti in doppia Studio)	€ 49	€ 348	€ 514	€ 199
Quota Infant (< 2 anni)	€ -	€ 90	€ 120	€ -

Piano dei pagamenti:

Il nostro piano dei pagamenti è suddiviso in 3 comode rate, con un acconto del 15% della quota pacchetto.

La quota pettorale (€ 330) va saldata al momento dell'acquisto.

Quota Iscrizione BMW Berlin Marathon 2026	€ 330
--	--------------

	Pacchetto	Maratona
Deposito alla prenotazione	15%	100%
II Deposito Intermedio entro il 10/05/2026	40%	€ -
Saldo Finale entro il 15/08/2026	SALDO	€ -



Informazioni Importanti su viaggio e gara

Requisiti di partecipazione alla Maratona:

- Aver compiuto 18 anni alla data di iscrizione
- Essere in possesso di una e-mail personale attiva

Procedura di registrazione alla Maratona:

Effetto Sport invierà a tutti i propri runners confermati un codice di invito assieme ad un manuale per la registrazione all'evento.

La data di invio sarà, tentativamente, fra tarda primavera ed estate.

Ogni runner dovrà effettuare la propria registrazione nel sito ufficiale della gara, avendo cura di inserire tutti i dati nel modo corretto.

Effetto Sport non è responsabile dell'assegnazione delle griglie né può richiedere spostamenti/revisioni.

Dopo la prenotazione, il pettorale non è rimborsabile, trasferibile ad altri o rinviabile ad altre edizioni.

Requisiti per viaggiare in Germania:

I cittadini UE possono viaggiare in Germania fornendo un documento di identità valido (Carta di Identità) oppure un passaporto in corso di validità.

Non sono in essere restrizioni di carattere sanitario o requisiti medici.

Altre note importanti:

Al momento della prenotazione, il prenotante è responsabile dei dati inseriti.

Per una corretta erogazione dei servizi, invitiamo il prenotante a controllare che i nominativi, date di nascita, scadenze e numero dei documenti, siano corretti.

Tutte le esigenze specifiche individuali (allergie, intolleranze, regimi alimentari, mobilità etc.) devono essere comunicate entro la prenotazione.

In caso di modifiche strutturali al pacchetto acquistato (es cambio date, cambio nominativi etc) verrà applicata una quota di € 50,00 di gestione pratica.

L'assistenza del Team Effetto Sport presso il quartier generale è garantita a seguito del raggiungimento del minimo di 20 partecipanti con pacchetto Inclusive.

Condizioni Generali di Vendita Effetto Sport:

Le condizioni generali di vendita del pacchetto sono sempre consultabili e scaricabili [cliccando qui](#).

Una copia delle condizioni generali verrà comunque inviata via e-mail all'atto della prenotazione.

Dettaglio Assicurazioni

Assicurazione Medica, cosa comprende:

- Consulenza medica.
- Segnalazione di un medico specialista all'estero.
- Rientro sanitario, di un familiare, degli altri assicurati.
- Viaggio di un familiare dall'Italia.
- Rientro del convalescente.
- Prolungamento del soggiorno all'estero.
- Rientro anticipato del partecipante.
- Spese mediche, farmaceutiche, ospedaliere = massimale € 10.000,00

Assicurazione Bagaglio, cosa comprende:

- Assicurazione perdita o furto del bagaglio = massimale € 1.500,00

Assicurazione Annullamento Viaggio, cosa comprende:

Sinistro occorso a: l'assicurato stesso, il suo nucleo familiare iscritto al viaggio, un compagno di viaggio, un familiare o il socio/contitolare dell'azienda non iscritti al viaggio.

- Malattia, infortunio o decesso per i quali sia documentata l'impossibilità di partecipare al viaggio.
- Patologie della gravidanza.
- Citazione o convocazione da parte delle autorità giudiziarie dopo l'iscrizione al viaggio.
- Danni materiali cagionati alla residenza e/o gli uffici dove si svolge l'attività professionale, a seguito di calamità.
- Impossibilità a raggiungere il luogo di inizio del viaggio a seguito di calamità naturali documentate dalle autorità.
- Furto di documenti necessari per l'espatrio quando sia comprovata l'impossibilità materiale del loro rifacimento in tempo utile.
- Impossibilità di usufruire da parte dell'assicurato (lavoratore dipendente) delle ferie già pianificate a seguito di licenziamento o nuova assunzione.

L'ASSICURAZIONE DI ANNULLAMENTO, IN OGNI CASO, NON COPRE L'ISCRIZIONE ALLA GARA PODISTICA.

(*) Le prestazioni indicate, garantite da global Assistance, sono indicative, non prevedendo Modalità di Erogazione e Liquidazione, Limiti e obblighi dell'assicurato. Le condizioni assicurative complete sono contenute nel Certificato assicurativo che verrà consegnato a tutti i clienti in sede di preventivo e all'atto della prenotazione.